

GOVERNMENT OF WEST JAVA

# SOTK BADAN PENGELOLAAN PENDAPATAN DAERAH BERDASARBERDASARKAN PERDA NOMOR 08 TAHUN 2016

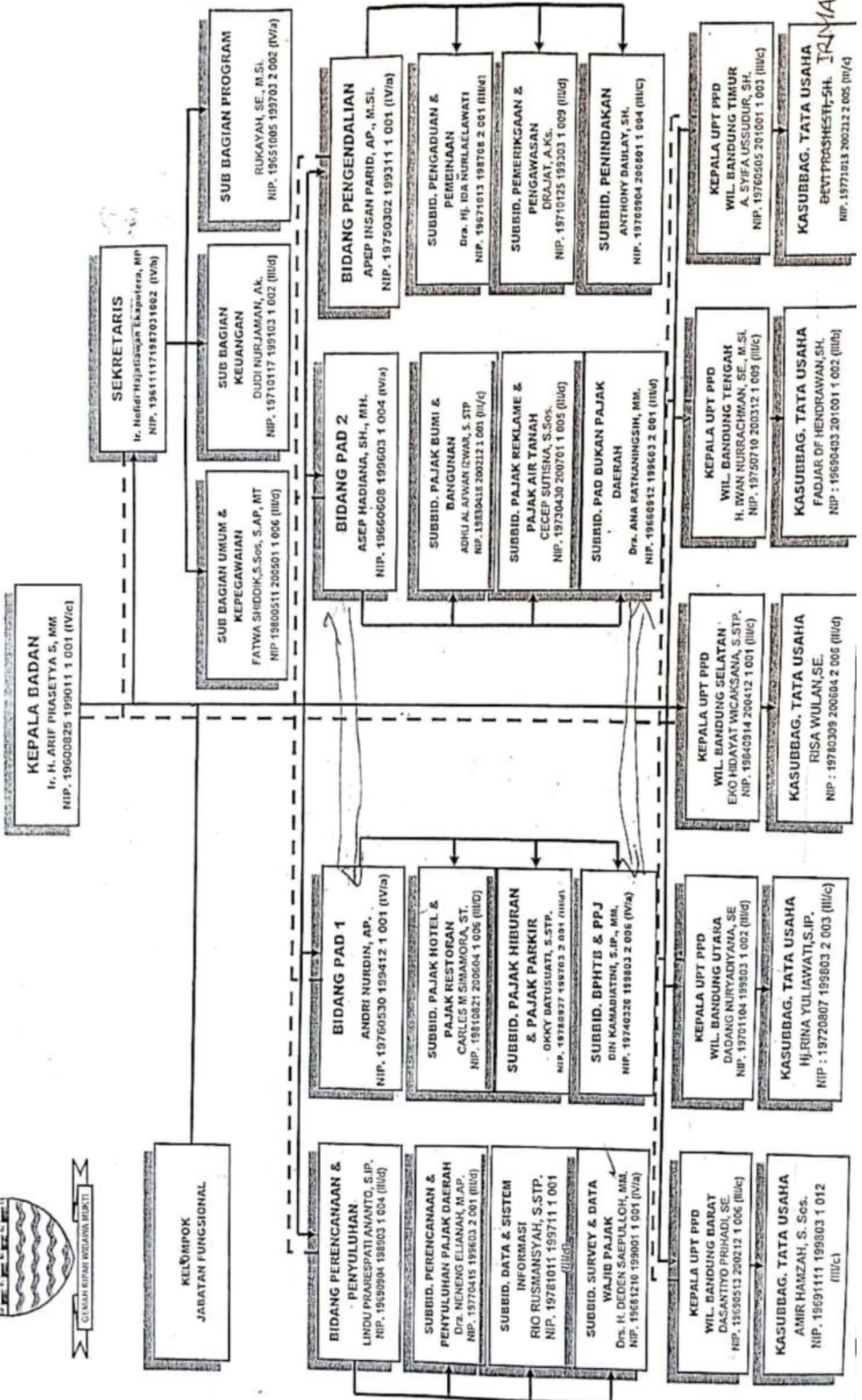



PEMERINTAH KOTA BANDUNG  
BADAN PENGELOLAAN PENDAPATAN DAERAH  
Jl. Wastukencana No. 2  
Telp. (022) 422 2323  
Fax. (022) 423 5052  
BANDUNG

Nomor Formulir

--	--	--	--	--	--	--	--	--	--

**FORMULIR PENDAFTARAN  
WAJIB PAJAK PARKIR**

Kepada Yth. ....

Di .....

**PERHATIAN :**

1. Harap diisi dalam rangkap 2 (dua) ditulis dalam huruf CETAK.
2. Diberi  $\surd$  pada kotak yang tersedia untuk jawaban yang diberikan;
3. Setelah Formulir Pendaftaran ini diisi dan ditanda tangani, harap diserahkan kembali Kepada Badan Pengelolaan Pendapatan Daerah Kota Bandung langsung atau dikirim melalui Pos.

**DIISI OLEH SELURUH WAJIB PAJAK BADAN**

1. Nama Badan/Merk Usaha :
2. Alamat (Photo copy Surat Keterangan Domisili dilampirkan)
  - Jalan/Nomor :
  - RT/RW :
  - Kelurahan :
  - Kecamatan :
  - Kabupaten/Kota :
  - Nomor Telepon :
  - Kode Pos : 

--	--	--	--	--

**3. Surat Izin yang dimiliki (Photo copy Surat Izin harap dilampirkan)**

- |                           |   |          |           |
|---------------------------|---|----------|-----------|
| - Surat Izin Tempat Usaha | : | No ..... | Tgl ..... |
| - Surat Izin              | : | No ..... | Tgl ..... |
| - Surat Izin              | : | No ..... | Tgl ..... |

**KETERANGAN PEMILIK ATAU PENGELOLA**

4. Nama Pemilik/Pengelola :
5. Jabatan :
6. Alamat Tempat Tinggal :
  - Jalan/Nomor :
  - RT/RW :
  - Kelurahan :
  - Kecamatan :
  - Kabupaten/Kota :
  - Nomor Telepon :
  - Kode Pos : 

--	--	--	--	--

7. Pendaftaran Pajak Parkir

Klasifikasi Tempat Parkir	Luas Lahan Parkir	Daya Tampung Kendaraan Bermotor	Frekuensi Kendaraan Bermotor

Nama Jelas :

Tanda Tangan :

DIISI OLEH PETUGAS PENCATATAN DATA

DIISI OLEH PETUGAS PENERIMA

NPWPD yang diberikan :

Diterima tanggal :

Nama Jelas/NIP :

Nama Jelas/NIP :

Tanda Tangan :



PEMERINTAH KOTA BANDUNG  
 BADAN PENGELOLAAN PENDAPATAN DAERAH  
 Jalan Wastukencana No. 2 Telp. 022. 422 2323 - Bandung 40117

No. SPTPD : .....  
 Masa Pajak : .....  
 Tahun Pajak : .....

**SPTPD  
 (SURAT PEMBERITAHUAN PAJAK DAERAH)  
 PAJAK PARKIR**

Kepada Yth : .....  
 .....  
 di.....

**N.P.W.P.D**

--	--	--	--	--	--	--	--	--	--	--	--	--	--	--	--

**PERHATIAN :**

1. Harap diisi dalam rangkap 2 (Dua) ditulis dengan huruf CETAK.
2. Beri nomor pada kotak  yang tersedia untuk jawaban yang diberikan
3. Setelah diisi dan ditandatangani harap diserahkan kembali kepada Badan Pengelolaan Pendapatan Daerah paling lambat 15 hari kalender
4. Keterlambatan Penyerahan dari tanggal tersebut di atas akan dilakukan Penerbitan Surat Teguran.

**A. DIISI OLEH WAJIB PAJAK/PENANGGUNG PAJAK**

No.	Jenis Kendaraan	Daya Tampung	Jumlah Kendaraan	Tarip		Omset	Ket.
				Jam Pertama	Jam Berikutnya		
1.							
2.							
3.							
4.							
5.							
6.							
7.							
8.							
					Jumlah		

**B. DIISI OLEH WAJIB PAJAK/PENANGGUNG PAJAK SELF ASSESSMENT**

1. Jumlah Pembayaran dan Pajak Terutang untuk Masa Pajak sebelumnya (akumulasi dari awal Masa Pajak dalam Tahun Pajak Tertentu)
  - a. Masa Pajak : Tgl. .... s/d Tgl. ....
  - b. Dasar Pengenaan (Jumlah pembayaran yang diterima) : Rp. ....
  - c. Tarif Pajak (sesuai Perda) : ..... %
  - d. Pajak terutang ( b x c ) : Rp. ....
2. Jumlah Pembayaran dan Pajak Terutang untuk Masa Pajak sekarang (lampiran foto copy dokumen)
  - a. Masa Pajak : Tgl. .... s/d Tgl. ....
  - b. Dasar Pengenaan (Jumlah pembayaran yang diterima) : Rp. ....
  - c. Tarif Pajak (sesuai Perda) : ..... %
  - d. Pajak terutang ( b x c ) : Rp. ....

**C. PERNYATAAN**

Dengan menyadari sepenuhnya akan segala akibat termasuk sanksi-sanksi sesuai dengan ketentuan perundang-undangan yang berlaku, saya atau yang saya beri kuasa menyatakan bahwa apa yang telah kami beritahukan tersebut di atas beserta lampiran-lampiran adalah benar, lengkap dan jelas.

....., tahun .....

Wajib Pajak

.....  
 Nama Jelas

**D. DIISI OLEH PETUGAS PENERIMA**

Diterima tanggal :  
 Nama Petugas :  
 NIP :

**LAPORAN PERKEMBANGAN JUMLAH WAJIB PAJAK  
HOTEL, RESTORAN, HIBURAN, PARKIR DAN PAJAK PENERANGAN JALAN  
TAHUN 2014-Jan 2019**

NO	URAIAN JENIS PAJAK	JUMLAH										KET	
		2014	2015	2016	2017	2018	2019 SEPT	2019 OKT					
<b>1</b>	<b>PAJAK HOTEL</b>												
	- HOTEL BINTANG 5	7	7	8	12	12	12	12	12	12	12	12	
	- HOTEL BINTANG 4	23	32	38	42	44	44	44	44	44	44	44	
	- HOTEL BINTANG 3	33	44	48	53	54	54	55	55	55	55	55	
	- HOTEL BINTANG 2	24	29	33	31	32	33	33	32	32	32	32	
	- HOTEL BINTANG 1	5	6	6	4	5	5	6	6	6	6	6	
	- HOTEL MELATI 3	92	113	123	122	120	119	120	120	120	120	120	
	- HOTEL MELATI 2	59	67	69	71	70	69	69	69	69	69	69	
	- HOTEL MELATI 1	100	126	151	145	152	152	152	151	151	151	151	
	- RUMAH KOS	110	296	2315	2174	1909	1714	1666	1666	1666	1666	1666	
	<b>JUMLAH</b>	<b>453</b>	<b>720</b>	<b>2791</b>	<b>2654</b>	<b>2398</b>	<b>2204</b>	<b>2155</b>	<b>2155</b>	<b>2155</b>	<b>2155</b>	<b>2155</b>	
<b>2</b>	<b>PAJAK RESTORAN</b>												
	- RESTORAN	702	1237	2333	2359	2440	2379	2381	2381	2381	2381	2381	
	- RUMAH MAKAN						49	48	48	48	48	48	
	- KATERING	418	476	511	655	725	767	774	774	774	774	774	
	<b>JUMLAH</b>	<b>1120</b>	<b>1713</b>	<b>2844</b>	<b>3014</b>	<b>3165</b>	<b>3195</b>	<b>3203</b>	<b>3203</b>	<b>3203</b>	<b>3203</b>	<b>3203</b>	
<b>3</b>	<b>PAJAK HIBURAN</b>												
	- BIOSKOP	7	8	9	12	13							
	- DISKOTIK/KLUB MALAM	16	19	21	17	17							
	- KARAOKE	69	85	94	92	92							
	- PERMAINAN BILYAR	13	13	13	13	11							
	- PERMAINAN GOLF	0	0	0	0	0							
	- PERMAINAN BOWLING	1	1	1	1	1							
	- PERMAINAN KETANGKASAN ANAK	36	47	53	61	63							
	- PANTI PIJAT/SPA/REFLEKSI	51	65	85	90	86							
	- KEBUGARAN / FITNESS	13	16	19	19	22							
	- HIBURAN INSIDENTIL	14	16	20	24	34							
		220	270	315	329	339	343	344	344	344	344	344	
<b>4</b>	<b>PAJAK PARKIR</b>	270	331	1774	1600	1767	1610	1597	1597	1597	1597	1597	
<b>5</b>	<b>PAJAK PPI</b>	2	2	2	2	2	2	2	2	2	2	2	
	<b>JUMLAH TOTAL</b>	<b>2065</b>	<b>3036</b>	<b>7726</b>	<b>7599</b>	<b>7671</b>	<b>7354</b>	<b>7301</b>	<b>7301</b>	<b>7301</b>	<b>7301</b>	<b>7301</b>	

\*sumber data MPD : LAPORAN WP BERDASARKAN KODE WILAYAH tgl 29 Okt 2019

NO	JENIS PAJAK	TAHUN 2013			TAHUN 2014			TAHUN 2015		
		TARGET	REALISASI	LEBIH/KURANG	TARGET	REALISASI	LEBIH/KURANG	TARGET	REALISASI	LEBIH/KURANG
1	HOTEL	148,000,000,000	177,489,473,250	29,489,473,250	202,850,000,000	204,152,062,826	1,302,062,826	260,000,000,000	215,285,361,236	(44,714,638,764)
2	RESTORAN	102,000,000,000	118,701,153,436	16,701,153,436	140,000,000,000	142,399,711,301	2,399,711,301	170,000,000,000	181,401,845,806	11,401,845,806
3	HIBURAN	35,500,000,000	37,767,188,531	2,267,188,531	45,000,000,000	40,730,151,211	(4,269,848,789)	60,000,000,000	50,125,679,231	(9,874,320,769)
4	PARKIR	7,500,000,000	7,796,725,876	296,725,876	12,000,000,000	12,155,079,775	155,079,775	30,000,000,000	20,087,991,501	(9,912,008,499)
5	PPJ	121,500,000,000	135,297,036,036	13,797,036,036	158,000,000,000	159,123,681,023	1,123,681,023	180,000,000,000	178,144,137,262	(1,855,862,738)
6	BPHBT	350,000,000,000	416,422,651,104	66,422,651,104	428,150,000,000	418,786,427,368	(9,363,572,632)	428,150,000,000	399,885,860,295	(28,264,139,705)
7	PBB	275,000,000,000	304,508,567,516	29,508,567,516	360,000,000,000	372,236,563,503	12,236,563,503	422,000,000,000	396,070,372,591	(25,929,627,409)
8	PAT	6,000,000,000	3,566,097,210	(2,433,902,790)	30,000,000,000	26,213,267,123	(3,786,732,877)	32,850,000,000	29,690,433,786	(3,159,566,214)
9	REKLAME	18,500,000,000	17,603,910,300	(896,089,700)	24,000,000,000	23,691,959,637	(308,040,363)	15,000,000,000	4,230,330,240	(10,769,669,760)
	JUMLAH	1,064,000,000,000	1,219,152,803,259	155,152,803,259	1,400,000,000,000	1,399,488,903,872	(511,096,128)	1,598,000,000,000	1,474,922,011,948	(123,077,988,052)

TARGET	TAHUN 2016			TAHUN 2017			TAHUN 2018		
	REALISASI	LEBIH/KURANG	TARGET	REALISASI	TARGET	LEBIH/KURANG	REALISASI	TARGET	LEBIH/KURANG
260,000,000,000	274,728,642,717	14,728,642,717	300,000,000,000	295,385,661,260	(4,614,338,740)	300,000,000,000	300,755,546,433	755,546,433	
235,000,000,000	241,571,411,389	6,571,411,389	267,500,000,000	278,760,056,903	11,260,056,903	310,000,000,000	325,361,592,033	15,361,592,033	
68,000,000,000	69,804,283,446	1,804,283,446	85,000,000,000	85,094,874,308	94,874,308	87,500,000,000	88,856,425,387	1,356,425,387	
26,000,000,000	28,699,948,562	2,699,948,562	37,500,000,000	40,137,159,581	2,637,159,581	42,500,000,000	43,749,946,680	1,248,946,680	
173,200,000,000	177,358,328,595	4,158,328,595	185,000,000,000	193,033,914,175	8,033,914,175	197,500,000,000	201,170,794,796	3,670,794,796	
660,000,000,000	440,329,214,279	(219,670,785,721)	672,548,569,530	696,097,106,549	23,548,537,019	734,500,000,000	589,916,701,824	(144,583,298,176)	
415,000,000,000	417,134,044,862	2,134,044,862	578,500,000,000	543,210,584,172	(35,289,415,828)	700,500,000,000	552,686,400,078	(147,813,599,922)	
32,500,000,000	33,501,856,324	1,001,856,324	33,500,000,000	30,520,721,234	(2,979,278,766)	31,500,000,000	33,398,826,889	1,898,826,889	
316,716,770,000	25,646,023,484	(291,070,746,516)	240,548,569,530	12,844,018,144	(227,704,521,386)	240,000,000,000	24,255,043,196	(215,744,956,804)	
2,186,416,770,000	1,708,773,753,658	(477,643,016,342)	2,400,097,139,060	2,175,084,126,376	(225,013,012,734)	2,644,000,000,000	2,160,150,277,316	(483,849,722,684)	

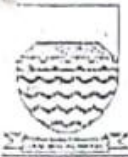

**PEMERINTAH KOTA BANDUNG**  
**BADAN PENGELOLAAN KEUANGAN DAN ASET**  
 JALAN WASTU KENCANA NO. 2 Telp. 4232338 -4232339-4232370 BANDUNG

**BERITA ACARA**  
**REKONSILIASI DATA REALISASI PENDAPATAN APBD**  
**TAHUN ANGGARAN 2019**  
 Periode s.d 31 Desember 2019

Pada Hari ini Selasa Tanggal Empat Belas Bulan Januari Tahun Dua Ribu Dua Puluh (14 Januari 2020), yang bertandatangan di bawah ini saya :

Nama : MAMAT BADRUZAMAN, S.Sos.  
 NIP : 19730208 199803 1 006  
 Jabatan : Bendahara Penerimaan  
 Urusan Pemerintahan : 4.02 Urusan Pemerintahan Fungsi Penunjang Keuangan  
 Unit Kerja : 4.02.03 Badan Pengelolaan Pendapatan Daerah

Telah melaksanakan rekonsiliasi Data Realisasi APBD Tahun Anggaran 2019 dengan Badan Pengelolaan Keuangan dan Aset Cq. Bidang Akuntansi, dengan Data sebagai berikut :

KODE REKENING	URAIAN	ANGGARAN	REALISASI	%
4	<b>PENDAPATAN</b>	Rp 2,559,095,636,533.77	Rp 2.164.565.920.387,00	84.58
4.1	<b>PENDAPATAN ASLI DAERAH</b>	Rp 2,559,095,636,533.77	Rp 2.164.565.920.387,00	84.58
4.1.1	Pajak Daerah	Rp 2,559,095,636,533.77	Rp 2.154.648.077.249,00	84.20
4.1.1.01	Pajak Hotel	Rp 305,000,000,000.00	Rp 314.143.877.831,00	103.00
4.1.1.01.02	Hotel Bintang Lima	Rp 86,500,000,000.00	Rp 87.078.733.020,00	100.67
4.1.1.01.03	Hotel Bintang Empat	Rp 107,000,000,000.00	Rp 119.907.653.678,00	112.06
4.1.1.01.04	Hotel Bintang Tiga	Rp 50,000,000,000.00	Rp 49.062.019.591,00	98.12
4.1.1.01.05	Hotel Bintang Dua	Rp 18,000,000,000.00	Rp 18.653.594.417,00	103.63
4.1.1.01.06	Hotel Bintang Satu	Rp 1,000,000,000.00	Rp 1.597.668.931,00	159.77
4.1.1.01.07	Hotel Melati Tiga	Rp 24,500,000,000.00	Rp 21.270.678.828,00	86.82
4.1.1.01.08	Hotel Melati Dua	Rp 7,000,000,000.00	Rp 5.800.107.306,00	82.86
4.1.1.01.09	Hotel Melati Satu	Rp 6,000,000,000.00	Rp 5.485.621.969,00	91.43
4.1.1.01.12	Losmen/Rumah Penginapan/Pesanggraha/Hostel/Rumah Kos	Rp 5,000,000,000.00	Rp 5.287.800.091,00	105.76
4.1.1.02	Pajak Restoran	Rp 325,000,000,000.00	Rp 368.643.895.415,00	113.43
4.1.1.02.01	Restoran	Rp 310,000,000,000.00	Rp 355.261.526.586,00	114.60
4.1.1.02.05	Katering	Rp 15,000,000,000.00	Rp 13.382.368.829,00	89.22
4.1.1.03	Pajak Hiburan	Rp 90,000,000,000.00	Rp 88.704.010.524,00	98.56
4.1.1.03.01	Tontonan Film/Bioskop	Rp 42,250,000,000.00	Rp 45.674.647.996,00	108.11
4.1.1.03.02	Pagelaran Kesenian/Musik/Tari/Busana	Rp 200,000,000.00	Rp 400.134.600,00	200.07
4.1.1.03.05	Pameran	Rp 0.00	Rp 205.706.250,00	0.00
4.1.1.03.07	Karaoke	Rp 19,500,000,000.00	Rp 16.498.204.059,00	84.61
4.1.1.03.08	Klub Malam	Rp 3,675,000,000.00	Rp 3.136.261.814,00	85.34
4.1.1.03.10	Permainan Billiar	Rp 725,000,000.00	Rp 516.805.502,00	71.28
4.1.1.03.12	Permainan Bowling	Rp 50,000,000.00	Rp 51.440.195,00	102.88
4.1.1.03.15	Permainan Ketangkasan	Rp 10,050,000,000.00	Rp 10.067.802.695,00	100.18
4.1.1.03.16	Pano Pijat/Refleksi	Rp 6,050,000,000.00	Rp 5.749.379.622,00	95.03
4.1.1.03.18	Pusat Kebugaran	Rp 5,575,000,000.00	Rp 6.364.759.491,00	114.17
4.1.1.03.19	Pajak Pertandingan Olahraga	Rp 1,925,000,000.00	Rp 38.868.300,00	2.02
4.1.1.04	Pajak Reklame	Rp 214,703,683,215.75	Rp 29.593.797.938,00	13.78
4.1.1.04.01	Reklame Papan/Bill Board/Videotron/Megatron	Rp 86,300,000,000.00	Rp 26.678.886.044,00	30.91
4.1.1.04.02	Reklame Kain	Rp 18,391,953,318.00	Rp 1.520.341.965,00	8.27
4.1.1.04.05	Reklame Berjalan	Rp 59,000,000,000.00	Rp 746.146.553,00	1.26
4.1.1.04.06	Reklame Udara	Rp 7,311,729,897.75	Rp 4.325.000,00	0.06
4.1.1.04.11	Reklame Bando Jalan (JPO)	Rp 43,700,000,000.00	Rp 644.098.376,00	1.47
4.1.1.05	Pajak Penurunan Jalan	Rp 200,000,000,000.00	Rp 204.101.851.307,00	102.05
4.1.1.05.03	Pajak Penurunan Jalan PLN	Rp 200,000,000,000.00	Rp 204.101.851.307,00	102.05
4.1.1.07	Pajak Parkir	Rp 43,000,000,000.00	Rp 45.271.125.039,00	105.28
4.1.1.07.01	Pajak Parkir	Rp 43,000,000,000.00	Rp 45.271.125.039,00	105.28
4.1.1.08	Pajak Air Bawah Tanah	Rp 32,500,000,000.00	Rp 35.003.477.861,00	107.70
4.1.1.08.01	Pajak Air Bawah Tanah	Rp 32,500,000,000.00	Rp 35.003.477.861,00	107.70
4.1.1.11	Pajak Bumi dan Bangunan (PBB)	Rp 630,000,000,000.00	Rp 558.242.627.008,00	88.61
4.1.1.11.01	PBB Sektor Perkotaan	Rp 630,000,000,000.00	Rp 558.242.627.008,00	88.61
4.1.1.12	Pajak Bea Perolehan Hak atas Tanah dan Bangunan (BPHTB)	Rp 718,891,953,318.02	Rp 510.943.414.326,00	71.07
4.1.1.12.01	BPHTB - Pemindahan Hak	Rp 718,891,953,318.02	Rp 510.943.414.326,00	71.07
4.1.1.4	Lain-lain Pendapatan Asli Daerah yang Sah	Rp 0.00	Rp 9.917.843.138,00	0.00

Keterangan :

1. Salinan Berita Acara Rekonsiliasi Data Realisasi APBD Tahun Anggaran 2019 dengan Badan Pengelolaan Keuangan dan Aset Cq. Bidang Akuntansi, dengan Data sebagai berikut :

KODE REKENING	URAIAN	ANGGARAN	REALISASI	%
4.1.4.07	Pendapatan Denda Pajak	Rp 0.00	Rp 9.906.843.138,00	0.0
4.1.4.07.01	Pendapatan Denda Pajak Hotel	Rp 0.00	Rp 268.142.561,00	0.0
4.1.4.07.02	Pendapatan Denda Pajak Restoran	Rp 0.00	Rp 310.284.443,00	0.0
4.1.4.07.03	Pendapatan Denda Pajak Hiburan	Rp 0.00	Rp 46.353.159,00	0.0
4.1.4.07.04	Pendapatan Denda Pajak Reklame	Rp 0.00	Rp 108.787.833,00	0.0
4.1.4.07.07	Pendapatan Denda Pajak Parkir	Rp 0.00	Rp 30.124.018,00	0.0
4.1.4.07.08	Pendapatan Denda Pajak Air Bawah Tanah	Rp 0.00	Rp 57.578.576,00	0.0
4.1.4.07.11	Pendapatan Denda Pajak Bumi dan Bangunan Pedesaan dan Perkotaan	Rp 0.00	Rp 9.040.572.548,00	0.0
4.1.4.07.12	Pendapatan Denda Bea Perolehan Hak Atas Tanah dan Bangunan	Rp 0.00	Rp 45.000.000,00	0.0
4.1.4.25	Penerimaan Denda Profesi PPAT/S	Rp 0.00	Rp 11.000.000,00	0.0
4.1.4.25.01	Penerimaan Denda Profesi PPAT/S	Rp 0.00	Rp 11.000.000,00	0.0

Jumlah Realisasi Pendapatan : Rp 2.164.565.920.387,00

(Terbilang : Dua trilyun seratus enam puluh empat milyar lima ratus enam puluh lima juta sembilan ratus dua puluh ribu tiga ratus delapan puluh tujuh rupiah)

Jumlah Realisasi Pendapatan tersebut di atas telah sesuai dengan data realisasi yang ada di Badan Pengelolaan Keuangan dan Asset Bidang Akuntansi (Rincian APBD terlampir) dan SIMDA Ver 2.7.0.13 (LRA Printout SIMDA terlampir)

Bandung, 14 Januari 2020

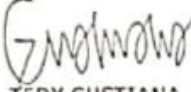
<p>Petugas Bidang Akuntansi</p> <p></p> <p><b>TEDY GUSTIANA, SE</b> NIP. 19770817 200902 1 003</p>
<p>Kepala Sub Bidang Akuntansi Pendapatan</p> <p><b>WAWAN DARMAWAN, S.Sos, M.Ak</b> NIP. 19650924 198603 1 010</p>
<p>Kepala Bidang Akuntansi</p> <p><b>DADAN, M.Si, Ak.CA</b> NIP. 19720326 199302 1 001</p>
<p>Mengetahui : Pejabat Pengelola Keuangan Daerah</p> <p><b>Drs. DADANG SUPRIATNA, MH.</b> NIP. 19610308 199103 1 009</p>

<p>Bendahara Penerimaan</p> <p></p> <p><b>MAMAT BADRUZAMAN, S.Sos.</b> NIP. 19730208 199803 1 006</p>
<p>Mengetahui, Pengguna Anggaran</p> <p><b>Ir. H. ARIF PRASETYA S., MM</b> NIP. 19600825 199011 1 001</p>





**PEMERINTAH KOTA BANDUNG**  
**BADAN KESATUAN BANGSA DAN POLITIK**

Jalan Wastukencana No.2 Telp. 022 4230097 Bandung

**SURAT KETERANGAN PENELITIAN**

NOMOR : 070/578/IV/2020/BKBP

- Dasar : 1. Undang-undang Republik Indonesia Nomor 14 Tahun 2008 tentang Keterbukaan Informasi Publik  
2. Undang-undang Republik Indonesia Nomor 25 Tahun 2009 tentang Pelayanan Publik  
3. Peraturan Pemerintah Republik Indonesia Nomor 18 Tahun 2016 tentang Perangkat Daerah  
4. Peraturan Menteri Dalam Negeri Nomor 3 Tahun 2018 tentang Penerbitan Surat Keterangan Penelitian  
5. Peraturan Daerah Kota Bandung Nomor 08 Tahun 2016 tentang Pembentukan dan Susunan Perangkat Daerah Kota Bandung
- Menimbang : Surat dari USB YPKP Nomor : 005/AK-III/Vokasi-USBYPKP/IV/2020, Tanggal 17 April 2020, Perihal Penelitian

**MEMBERITAHUKAN BAHWA :**

- a. Nama : **TIFA SOLIHAT**  
b. Alamat Lengkap : Dsn Naringgul Desa Buah Dua RT 04/06 Kec. Buahdua Kab Sumedang  
No. Identitas, Hp : NPM. 101217014, Hp. 081572484685  
c. Untuk : 1) Melakukan Penelitian, Dengan Judul "Tinjauan Kontribusi Pajak Parkir Dalam Peningkatan Pendapatan Asli Daerah Kota Bandung"  
2) Lokasi : Badan Pengelolaan Pendapatan Daerah Kota Bandung.  
3) Anggota Tim : -  
4) Bidang Penelitian : -  
5) Status Penelitian : Baru  
6) Waktu Pelaksanaan : 30 April 2020 s.d 30 Oktober 2020  
d. Melaporkan hasil Penelitian kepada Wali Kota Bandung c.q Kepala Badan Kesatuan Bangsa dan Politik Kota Bandung, paling lambat 1 minggu setelah selesai.  
Demikian rekomendasi ini dibuat untuk digunakan seperlunya.

Bandung, 30 April 2020

a.n. KEPALA BADAN KESATUAN BANGSA



**Drs. INCI DERMAGA MA, MAP**

Pembina

NIP. 196903201990081001

## **BERITA ACARA BIMBINGAN LAPORAN**

Nomor : SK- ..... / D3-AKT/..... /2020

Ketua Program Studi Akuntansi Jenjang Pendidikan Program Diploma, menerangkan bahwa :

N a m a : Tifa Solihat  
N P M : 1012171014  
Alamat : Dsn. Naringgul RT.04 RW.06, Ds. Buahdua, Kec. Buahdua  
Kab. Sumedung, Jawa Barat 45392

Diizinkan untuk menulis Laporan dengan judul : Tinjauan Atas Kontribusi Pajak Parkir Dalam Peningkatan Pendapatan Asli Daerah Kota Bandung.  
Nama Dosen Pembimbing : Hefti Herawati, SE., M.Si

### **Jangka waktu penulisan Tugas Akhir :**

*Periode ke-I* (6 bulan) : tgl. 20 April 2020 s.d 19 Agustus 2020

### **Perpanjangan :**

*Periode ke-II* (6 bulan) : ..... s.d .....

Tanda tangan Dosen Pembimbing ; 1.







Mahasiswa yang bersangkutan harap memperhatikan segala ketentuan yang berlaku.

Bandung, 19 Agustus 2020  
Ketua Program Studi,

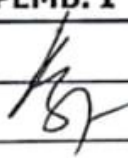
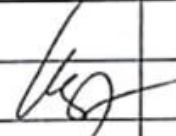

**Yuli Nawangsasi, SE., M.Si., Ak.CA**

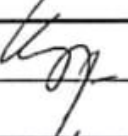
**CATATAN KONSULTASI  
PERIODE KE-I**

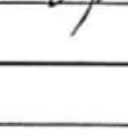
BULAN/ TAHUN 2020	URAIAN	TANDA TANGAN	
		PEMB. I	PEMB. II
14/05/2020	Penyerahan Bab I EDIT BAB 1		.
15/06/2020	Bimbingan Bab II ARE BAB 1, EDIT BAB 2		.
06/07/2020	Penyerahan Bab III & IV ARE BAB 2, EDIT BAB 3		.
10/08/2020	Bimbingan EDIT BABS 3 & 4		.
19/8/20	REVISI LENGKAP, EDIT PARAFS		.
24/8	CIAP CIAPAN		.

**Kartu ini harus dibawa  
pada waktu konsultasi.**